

FATADA PRINCIPALA

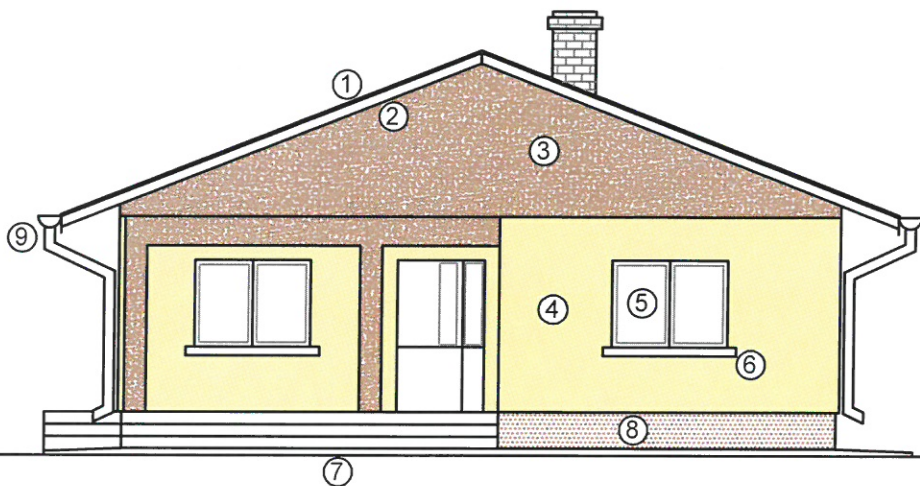

ORDINUL ARHITECTILOR  
DIN ROMANIA  
4158  
Vasile  
BUJDEI  
Arhitect cu drept de semnatura

Clasa de importanta: IV

Nivel de stabilitate la foc IV

1. Invelitoare tabla amprentata, maro

3. Tencuiala decorativa, maro de

### 5. Tamplarie P.V.C. cu geam termopan

7. Trepte gresie antiderapant.

9. Jgheaburi si burlane tabla, maro

| CERINTA | BENEFICIAR/EXDE |
|---------|-----------------|
|---------|-----------------|

JUDETUL VASLUI  
PRIMĂRIA COMUNEI  
STĂNILEȘTI

VIZAT SPRE NESCHIMBARE

Anexa la autorizația de construire  
destinată

Nr 3 din 30.01.2020

Arhitect ref

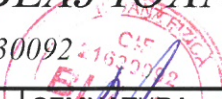
| SPECIFICATIE  |                | NUME      | SEMNATURA | CERINTA                                       | BENEFICIAR/EXPERTIZA NR./DATA   |  |                       |
|---|----------------|-----------|-----------|---|---|--|-----------------------|
| <div><div>PFA ING. BLAJ IOAN</div><div>CUI:21630092</div><div></div></div> |                |           |           |   | <u>Beneficiari :</u> COZMA DANUT  |  | Proiect<br><br>nr. 54 |
|   |                |           |           |   | <u>Adresa :</u> Mun. Husi, str.1Decembrie, nr.37, bl.8<br>sc.A, et.2, ap.9, Jud. Vaslui |  |                       |
|   |                |           |           |   | <u>Titlu proiect:</u> LOCUINTA PARTER   |  | FAZA<br>D.T.A.C.      |
|   |                |           |           |   | <u>Amplasament:</u> Sat Stanilesti, Com. Stanilesti<br>Jud. Vaslui                      |  |                       |
| SPECIFICATIE  | NUME           | SEMNATURA | scara:    | <u>Titlu plansa:</u><br><br>FATADA PRINCIPALA |   |  |                       |
| SEF PROIECT   | ing. Blaj Ioan |           | 1/100     |   |   |  |                       |
| PROIECTAT   | Arh. Bujdei V. |           | data:     |   |   |  |                       |
| DESENAT   | ing. Blaj Ioan |           | 2019      |   |   |  |                       |

# FATADA SECUNDARA

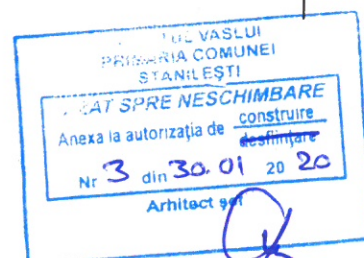
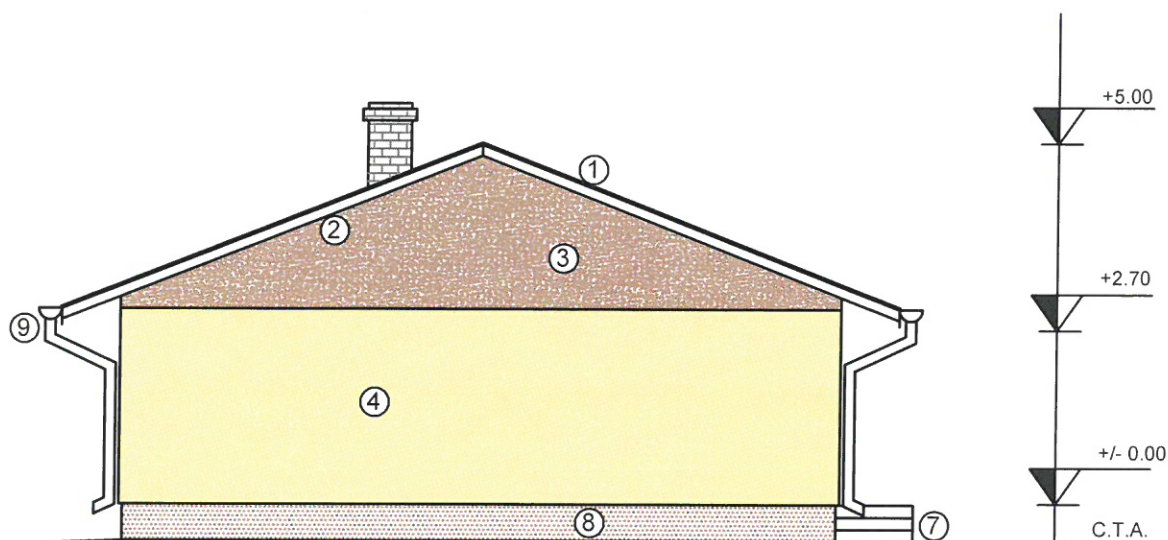

## LEGENDA:

1. Invelitoare tabla amprentata, maro
2. Pazie lemn, imbracata in tabla
3. Tencuiala decorativa, maro deschis
4. Tencuiala decorativa, alba
5. Tamplarie P.V.C. cu geam termopan, maro
6. Glaf mozaicat frecat
7. Trepte gresie antiderapanta
8. Soclu tencuiala mozaicata, maro
9. Jgheaburi si burlane tabla, maro

ag=0.25g; Tc=0,70s

Clasa de importanta: IV

Categoria de importanta: "D"

Nivel de stabilitate la foc IV

| SPECIFICATIE                               | NUME | SEMNTURA | CERINTA | BENEFICIAR/EXPERTIZA NR./DATA |   |
|--|------|----------|---------|-------------------------------|---|
| <b>PFA ING. BLAJ IOAN</b><br>CUI: 21630092 |      |          |         | Beneficiari:                  | COZMA DANUT   |
|  |      |          |         | Adresa:                       | Mun. Husi, str. 1 Decembrie, nr. 37, bl. 8 sc. A, et. 2, ap. 9, Jud. Vaslui |
|  |      |          |         | Titlu proiect:                | LOCUINTA PARTER   |
|  |      |          |         | Amplasament:                  | Sat Stanilesti, Com. Stanilesti Jud. Vaslui                                 |
|  |      |          |         | Titlu planşa:                 | FATADA SECUNDARA  |
|  |      |          |         | scara:                        | 1/100   |
|  |      |          |         | data:                         | 2019  |
|  |      |          |         | Proiect nr. 54                | FAZA D.T.A.C.   |
|  |      |          |         | PLANSA A5                     |   |